

EAN n° : 2011/10/23/669
 N° compteur :
 Index I : Index II :

DISTRIBUTEUR	PV vu
Nom	
Date	
Signature	



3345301

PROCES-VERBAL D'INSPECTION D'UNE INSTALLATION ELECTRIQUE DE CHANTIER - D'UN RACCORDEMENT PROVISOIRE/DEFINITIF RESIDENTIEL

Type d'inspection : examen de conformité avant mise en service / ~~visite de contrôle~~
 suivant : RGIE art. 86 / RGIE art 87 / RGIE art. 270 / RGIE art. 271 / RGIE art. 276 / RGIE art. 276bis /

Complément au rapport n°
 Type d'installation : Nouvelle / Extension / Modification / Provisoire / Existante / Renforcement / Scission du Comptage /
 Modification de tension d'alimentation / Vente unité habitation

Type de locaux : APARTEMENT D A. L.
 Lieu d'inspection : RUE DU VIEUX MARCHÉ à 6690 VIELVAUX

Propriété de :
 Mandant :
 Installateur : J J BIANOTTE
 TVA : 431481041 carte ID : Délivré à : Date :
 Inspecteur : TRIBRIFI Date d'inspection : 24/10/11

DESCRIPTION

Tension de service : ~~1 x 230V~~ 3 x 230V 3N 400V + N Protection max : 3 x 40A Commutateur, position :
 Protection principale : Disj. 3 x 27 A Interrupteur / sectionneur :
 Liaison comptage - coffret de répartition : type de câble : EXUB nombre de conducteurs : 6 diamètre : 1.0 mm²
 Câble de raccordement au réseau : type de câble : EXUB nombre de conducteurs : 4 diamètre : 1.50 mm²
 Réseau aérien / Raccordement souterrain au réseau aérien / Réseau souterrain - Fourreau : présent / ~~absent~~ - Plaque d'isolation : présente / ~~absente~~
 Electrode de terre : Type : boucle / ~~boucles~~ / ~~conducteurs horizontaux~~ Section : 3.5 mm² Résistance de dispersion : 9 Ω
 Nombre de tableaux : 1 Nombre de circuits terminaux : 14 Résistance d'isolement général : 5 MΩ
 Interrupteur différentiel : Général : 40 x 0A 300 mA Supplémentaire : 40 x 0A 30 (2-X-Y-W) mA
 Fonctionnement bouton d'essai : en ordre - ~~pas en ordre~~ Contrôle boucle de défaut : en ordre - ~~pas en ordre~~
 L'interrupteur différentiel général a été plombé par des scellés au sigle d' OCB.

Installation exécutée conformément aux schémas : oui-~~non~~ Etat du matériel électrique : en ordre - ~~pas en ordre~~
 Protection contre les chocs électriques : contact direct : en ordre - ~~pas en ordre~~ contact indirect : en ordre - ~~pas en ordre~~
 Continuité PE - et liaison équipotential : ~~en ordre~~ - pas en ordre Matériel fixe et mobile : en ordre - ~~pas en ordre~~
 Description : voir les schémas en annexe - schéma unifilaire et schéma de position ont été signés pour approbation - ~~appareils~~

DETERMINATIONS - NOTE (N) - INFRACTION (I) - Les numéros réfèrent aux infractions standard au verso.

- N La liaison équipotentielle principale et supplémentaire ~~est~~ / ne sont pas encore raccordées.
- N La salle de bains - le(s) compteur(s) d'eau, - de gaz, - le chauffage central - ~~est~~ / ne sont pas encore placés.
- N De la s.d.B les douchez, la baignoire, et les appareils d'éclairage, ne sont pas installés.

CONCLUSION

L'installation est conforme / ~~est pas conforme~~ aux prescriptions du RGIE.
 La visite de contrôle - par le même organisme de contrôle - prévue par l'article 271 du RGIE doit avoir lieu au plus tard le : 24/10/2016 ainsi qu'avant la mise en service d'une modification/ extension importante réalisée avant cette date.
 L'installation peut / ~~ne peut pas~~ être mise en service / ~~ne peut rester en service~~ qu'à condition de ~~remédier sans délai aux infractions constatées et que toutes les mesures nécessaires soient prises pour assurer la sécurité des personnes et des biens~~

Pour le directeur, inspecteur

Installation électrique. 3) ce porteur à la commission du Ministère des Affaires Economiques, direction - énergie électrique- tout accordé survenu à des personnes, à imputer directement ou indirectement à la présence d'électricité.



Schémas électriques
Appartement D 1.2
Terrasses du Lac Vielsalm



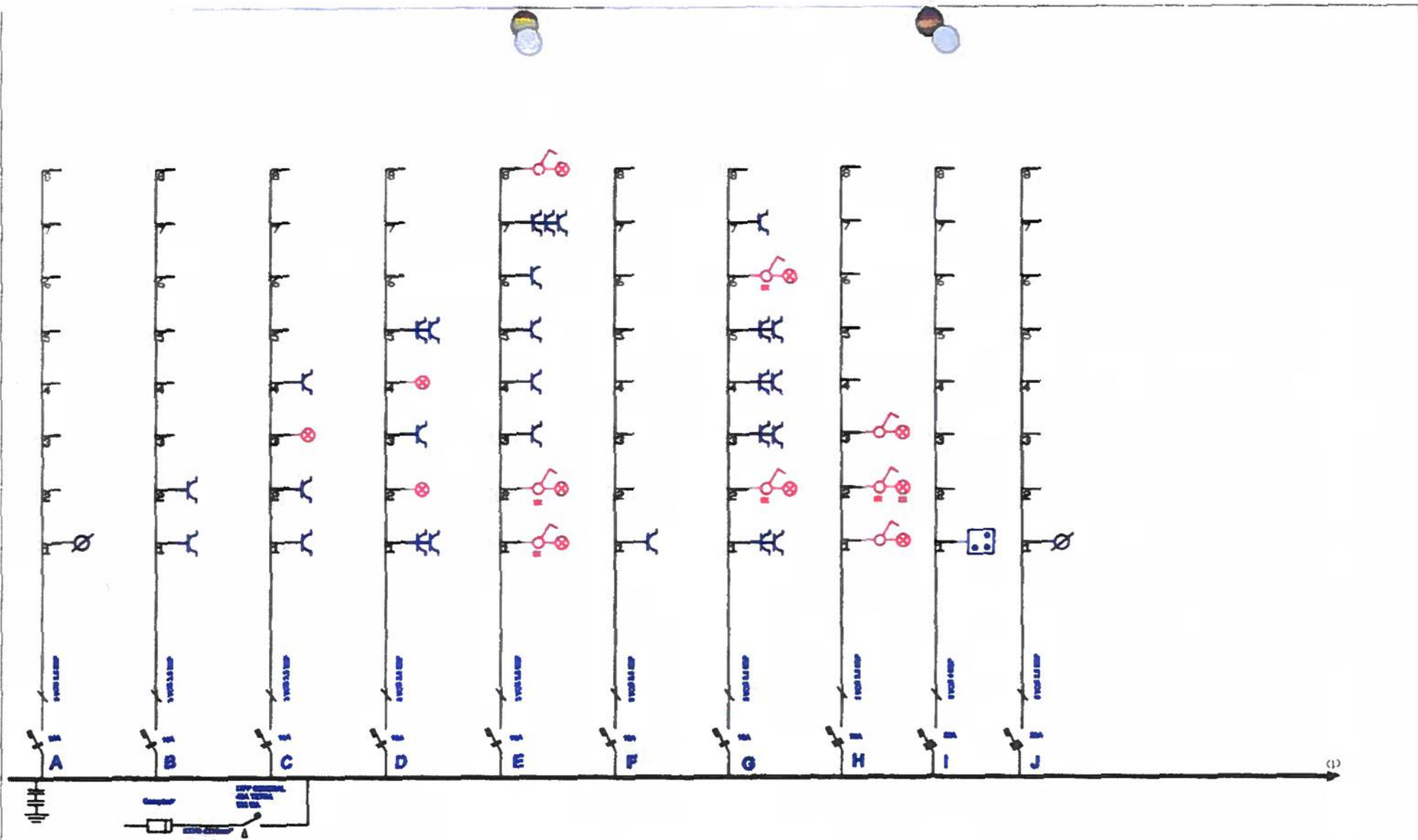

Organisme agréé	<u>Propriétaire</u> Espace Didier s.a Drève de l'arc en ciel 98 B-6700 Arlon	Responsable	J-J BURNOTTE <i>1987-2007. 20 ans d'expérience à votre service</i>
Appartement D 1.2		3X380+N	

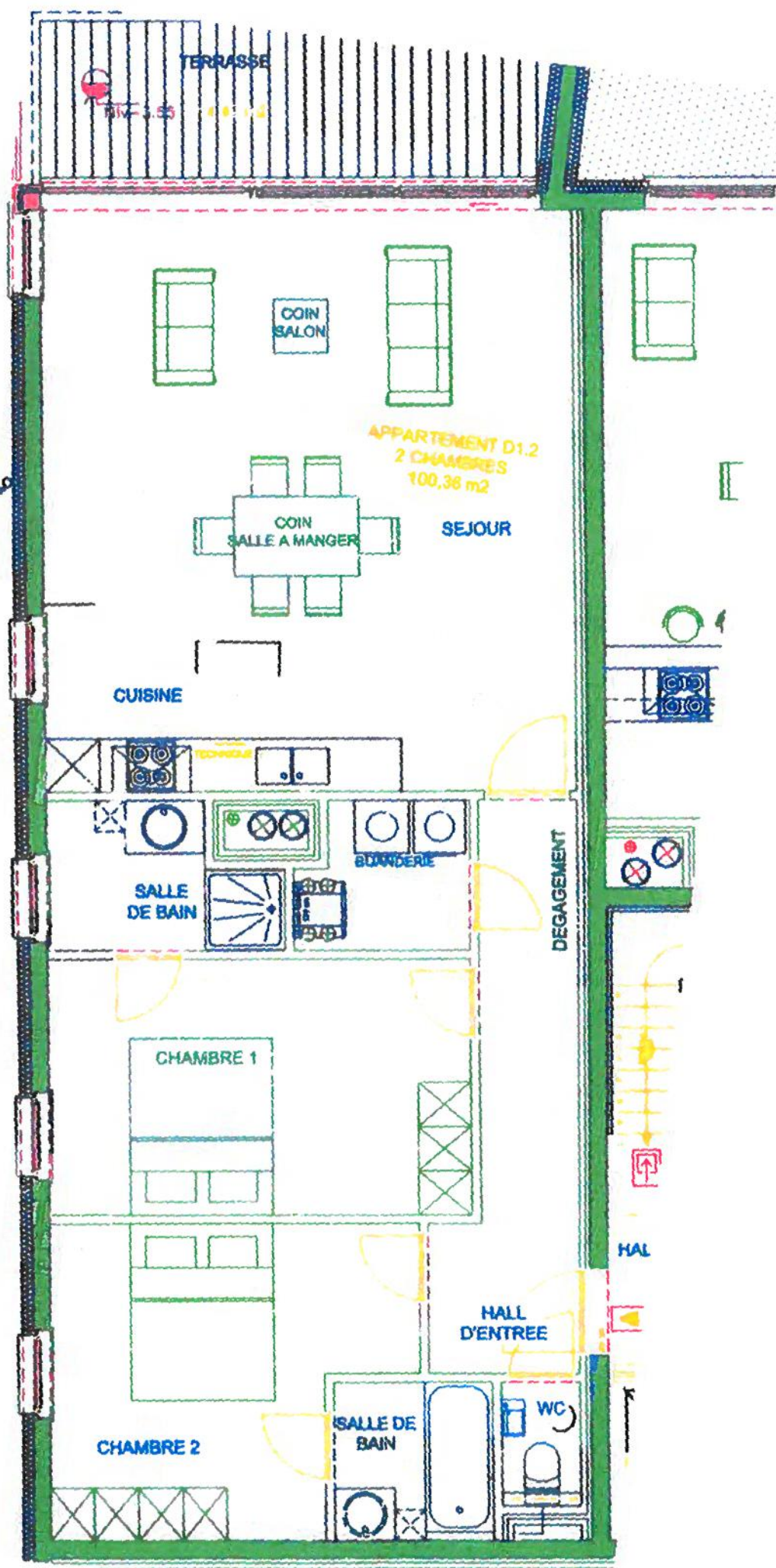

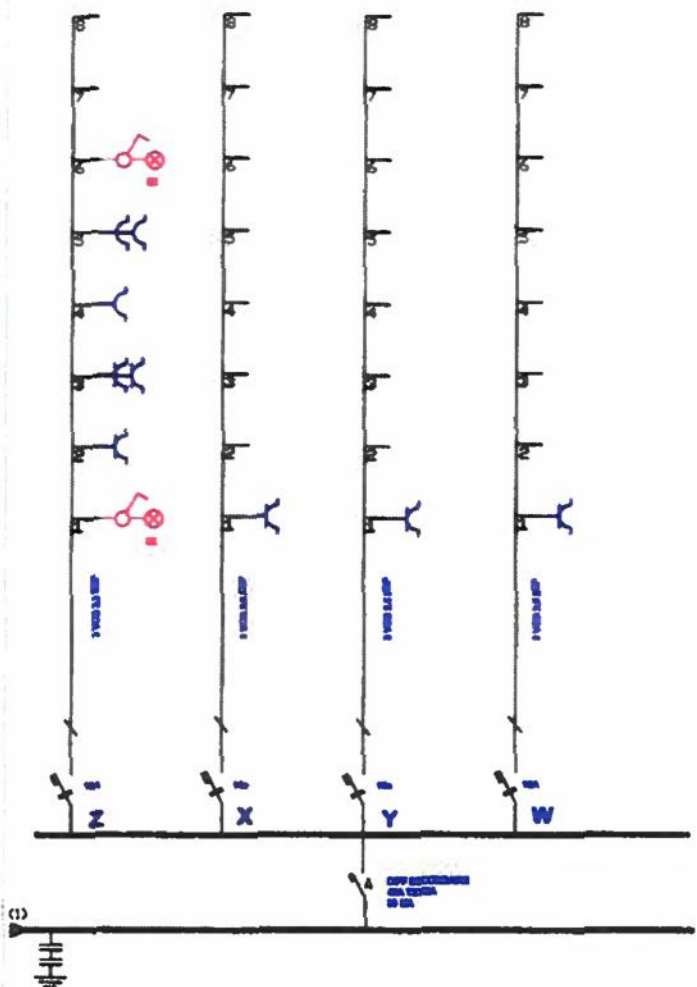

Organisme agréé	Propriétaire Espace Didier s.a Drève de l'arc en ciel 98 B-6700 Arlon	Responsable	J-J BURNOTTE 1987-2007, 20 ans d'expérience à votre service 
Appartement D 1.2		3X380+N	