

Voorgevel

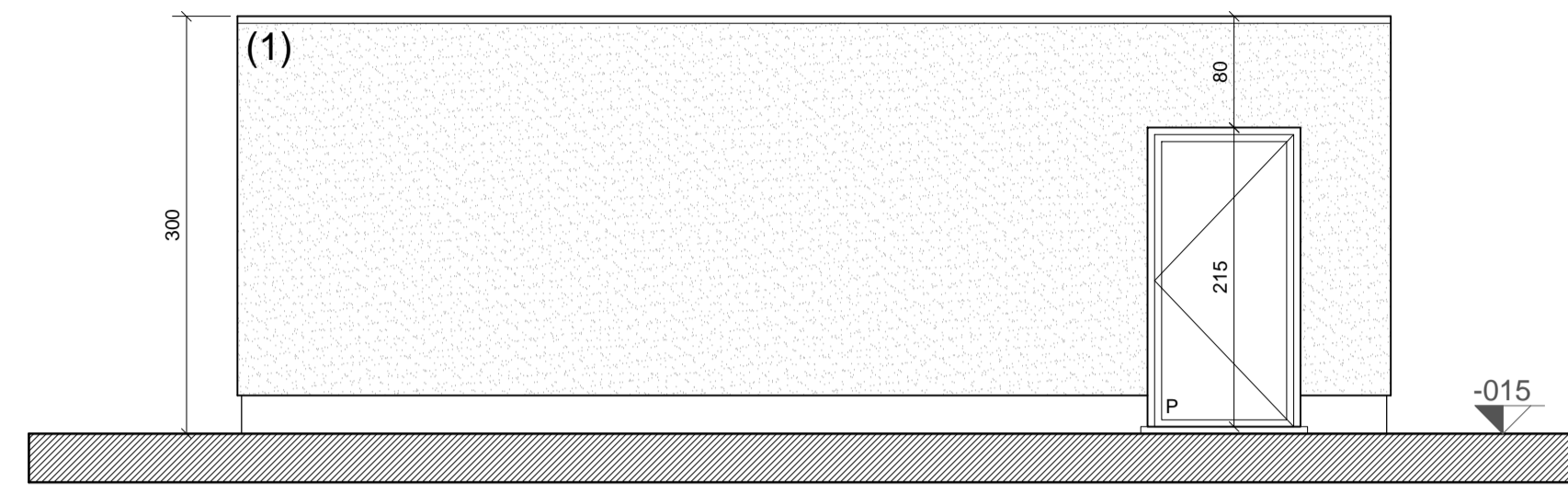

Zijgevel rechts

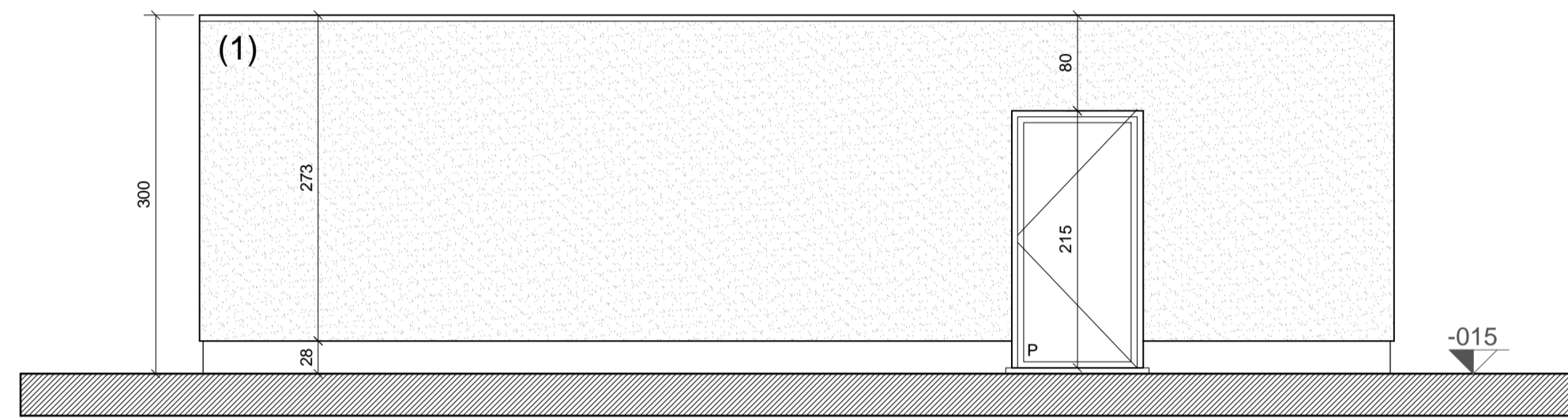

Achtergevel

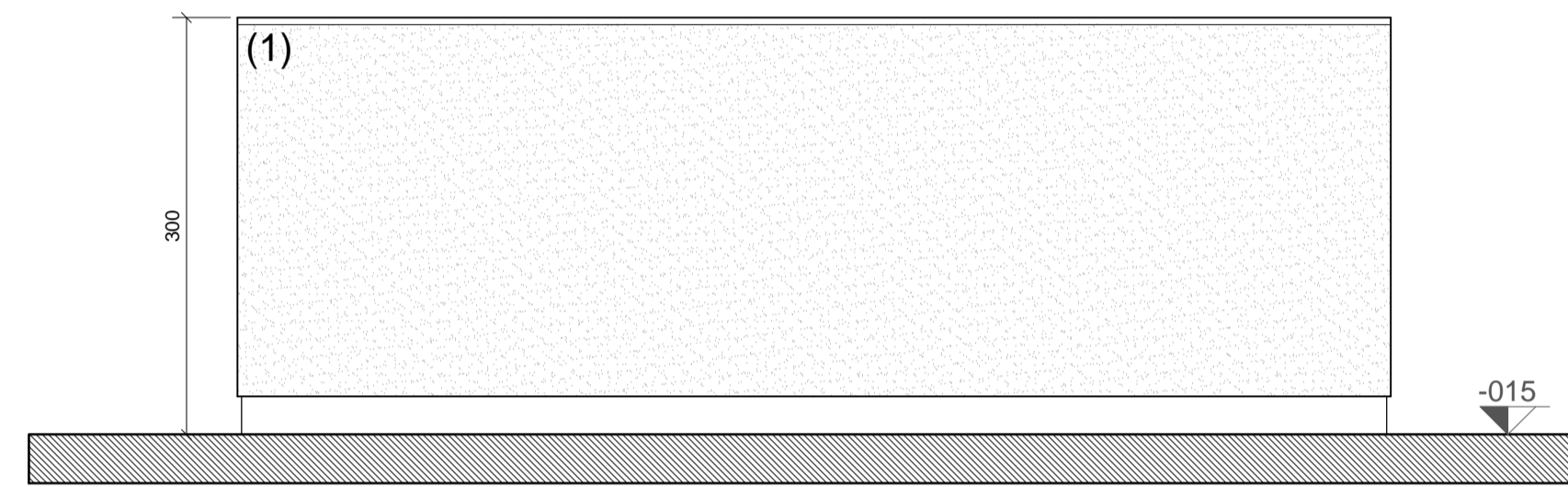

Zijgevel links

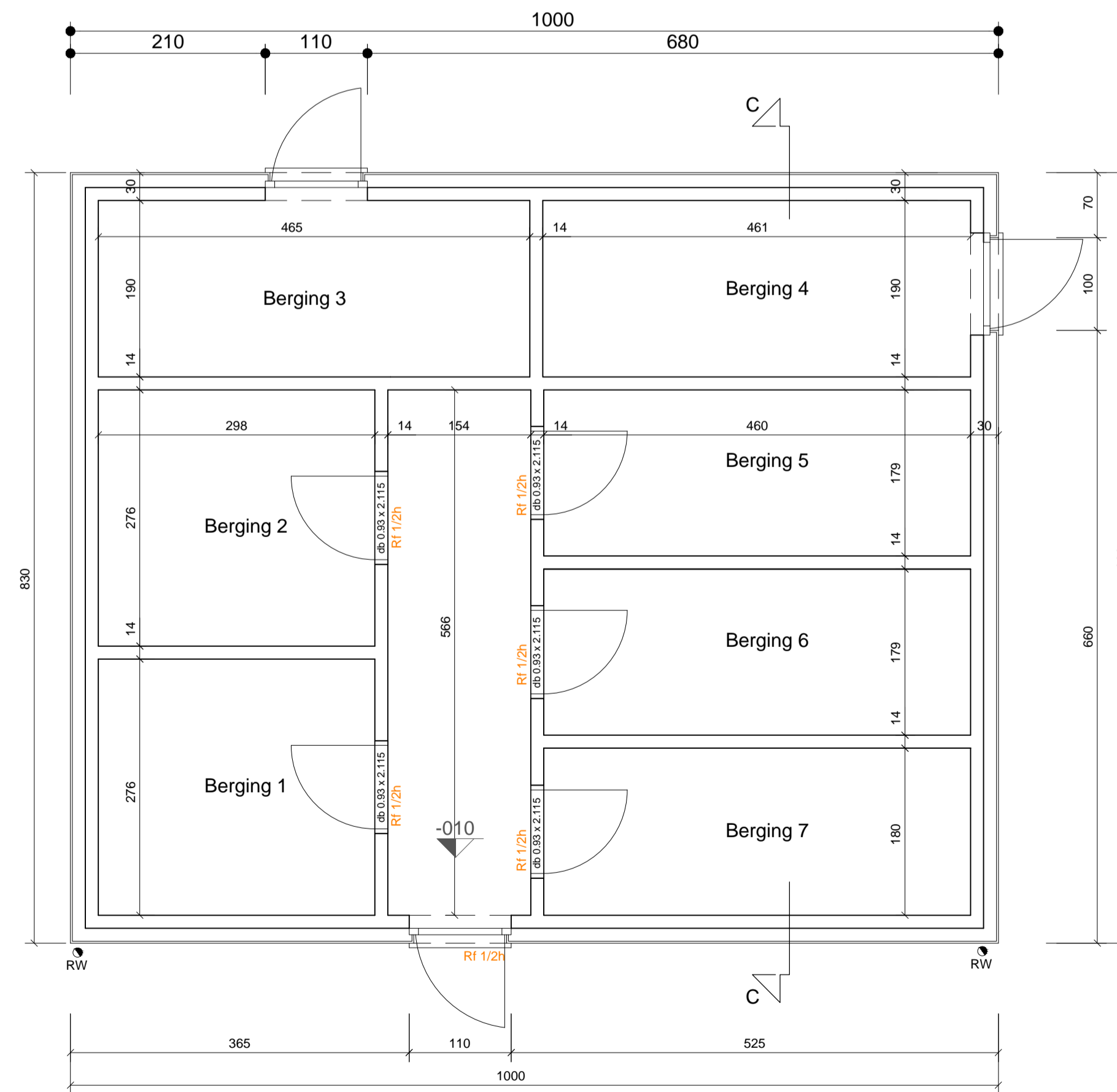
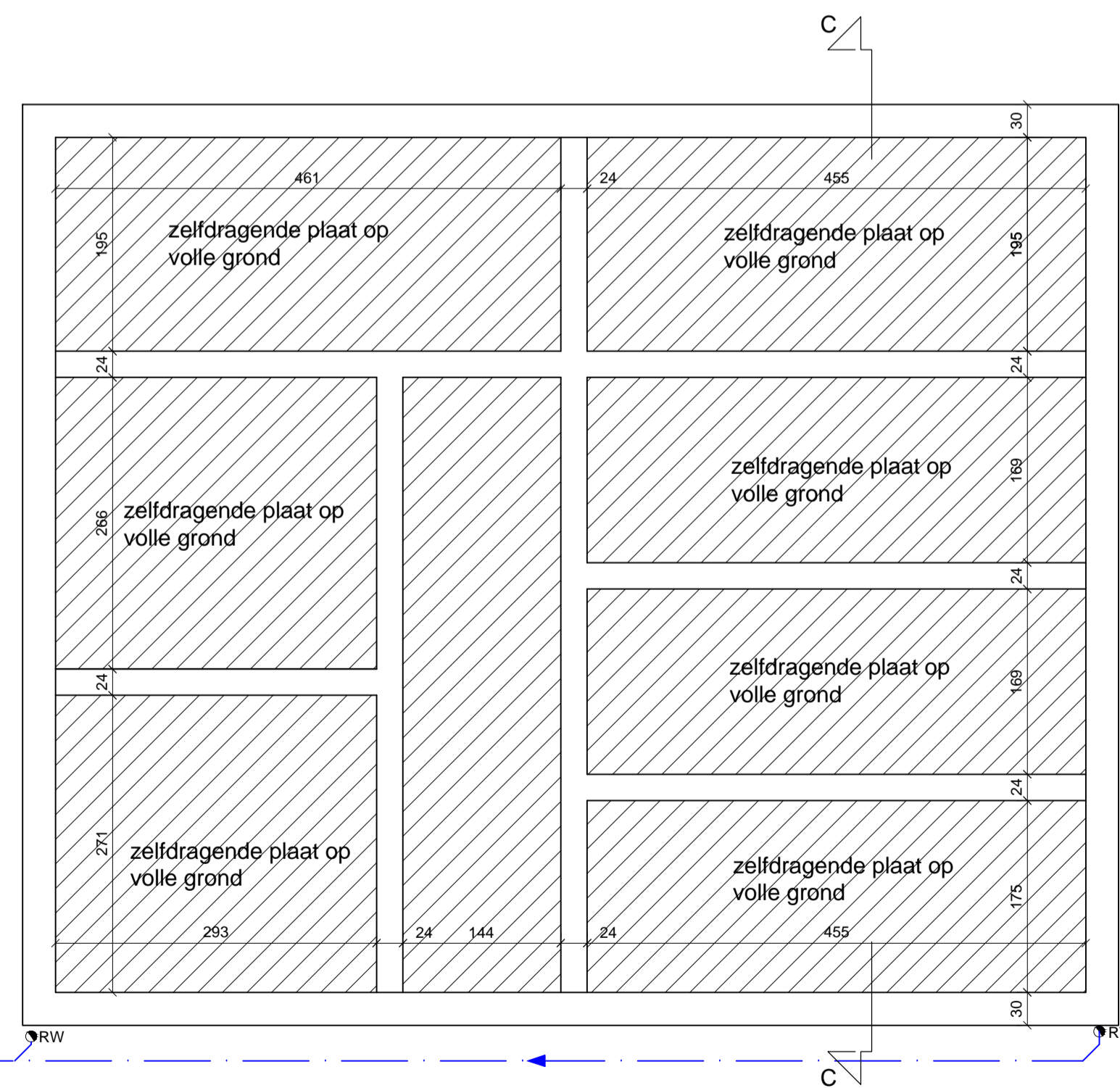

Gelijkvloers



	GEWAPEND BETON		BETON
	ZICHTBARE SNELBOUW		WELFELS
	ZICHTBARE MACHINESTEEN		ISOLATIE
	ONZICHTBAAR METSELWERK		TE SLOPEN
	BESTAAND		E NAAR BUITEN DRAAIEND
	RIDLERING		V VAST RAAM
	TH THERMOPHANE		I NAAR BINNEN DRAAIEND
	G GEWONE BEGLAZING		
	83 DEURBLADBREEDTE		

WIJZIGINGEN:

BOUWHEER: Dego bvba
 Poelinde 33
 2323 Wortel

OPDRACHT: Bouwen van 7 woningen en berging
 Antwerpsesteenweg 86
 2390 Malle

Blockx, Peeters & Van Looveren b.v.b.a.
 Architectenvereniging

BURG. J.V. APERENSTR. 7
 2320 HOOGSTRATEN
 TELEFOON: 03/314 86 60 FAX: 03/ 314 86 09
 www.blockx-atelier.be info@blockx-atelier.be

ALLE WERKEN VAN GEWAPEND BETON EN STAAL DIENEN UITGEVOERD TE WORDEN CONFORM DE STABILITEITSSTUDIE AAN TE VRAGEN BIJ ATELIER J. BLOCKX Architecten & Ingenieurs
 BURG. VAN APERENSTR. 7 - 2320 HOOGSTRATEN
 DE PLANNEN MOGEN OP GEEN ENKELE MANIER GEREPRODUCEERD WORDEN ZONDER UITDRUKKELIJKE TOESTEMMING VAN DE ONTWERPER

UITVOERING
 Bergingen

DATUM: 08-05-2019	DOSSIER: A18032	BOUWAANVRAAG:	SCHAAL: 1/50	BLAD: 9/10
----------------------	--------------------	---------------	-----------------	---------------