

Rapport de contrôle d'installations électriques à basse et à très basse tension

EXEMPLAIRE ORIGINAL

RÉF. 25/2021/52235/01:1

DATE DU CONTRÔLE 25/01/2021 AGENT VISITEUR Jean-Marc Collignon
ADRESSE DU CONTRÔLE Rue de Berloz 34 (étage Tous) - 4300 Waremmе TYPE DE CONTRÔLE Visite de contrôle (6.5.)



› DONNÉES GÉNÉRALES

Adresse de l'installation Rue de Berloz 34 (étage Tous) - 4300 Waremmе
Type de locaux Unité d'habitation (maison)
Objet du contrôle Demande dans le cadre d'une vente
Propriétaire [REDACTED]
Responsable des travaux [REDACTED]
Organisme à l'origine du PV précédent ACA

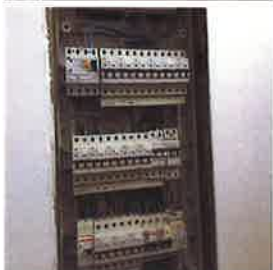

› DONNÉES DU RACCORDEMENT

Gestionnaire du réseau de distribution (GRD) NETHYS
Code EAN 541456700000103154
Numéro du compteur 5273824
Index jour/nuit 082805,7/
Type de coupure générale Teco
Câble compteur - tableau EXVB 4 x 10 mm²
Tension nominale de service 3x400V + N - AC
Courant nominal de la protection de branchement 30A

› CONTRÔLE

Conformité schéma(s) unifilaire(s) et plan(s) de position				Pas OK	Nombre de tableaux	2	Nombre de circuits	21
Circuits	/	/	/	/				
Protection	1x2A	2x10A	16x16A	2x4A				
Section (mm ²)	2,5	2,5	2,5	2,5				
Conclusion	OK	OK	OK	OK				

Les fondations datent	D'avant le 1/10/1981	Dispositif différentiel de tête	ID - 40A - 300mA - type A - test OK
Type d'électrode de terre	Piquets	Dispositif différentiel "sdb"	ID - 40A - 30mA - type A - test OK
Résistance de dispersion de la prise de terre (Ω)	Pas mesurable	Fixation/Etat/Détérioration matériel	Pas OK
Conformité des liaisons équipotentielles et des PE	Pas OK	Contrôle visuel appareils fixes et/ou mobiles	Pas OK
Test de continuité	Pas concluant	Protection contre les contacts directs	OK
Contrôle boucle de défaut	Concluant	Résistance générale d'isolement (MΩ)	0,84
Protection contre les contacts indirects	Pas OK	Adéquation DPCDR - prise de terre	Pas OK
		Adéquation protections surintensités - sections	OK

Le ou les socles de prise en défaut sont localisés dans la salle de bain - la cave

CONCLUSION : NON CONFORME

A la date du 25/01/2021, l'installation électrique de Rue de Berloz 34 (étage Tous) - 4300 Waremmе n'est pas conforme aux prescriptions du Livre 1 de l'arrêté royal du 8 septembre 2019 établissant le Livre 1 sur les installations électriques à basse tension et à très basse tension.

Le contrôle réalisé par Certinergie a porté sur les parties visibles de l'installation et normalement accessibles.

Les travaux nécessaires pour faire disparaître les infractions constatées pendant la visite de contrôle, doivent être exécutées sans retard et toutes mesures adéquates doivent être prises pour qu'en cas de maintien en service de l'installation, les infractions ne constituent pas un danger pour les personnes.

Une nouvelle visite de contrôle est à exécuter pour constater la disparition des infractions par le même organisme au plus tard avant le 25/01/2022.

Signature de l'agent

Rapport de contrôle d'installations électriques à basse et à très basse tension

EXEMPLAIRE ORIGINAL

RÉF. 25/2021/52235/01:1

LISTE DES INFRACTIONS

- Les schémas unifilaires et/ou plans de position ne sont pas présents. - 3.1.2.;6.4.6.;6.5.7.;9.1.2.
- Les canalisations principales d'eau et/ou de gaz internes au bâtiment, et/ou les colonnes principales du chauffage central et de climatisation et/ou les éléments métalliques fixes et accessibles qui font partie de la structure de la construction et/ou les autres éléments métalliques principaux ne sont pas connectés à la borne principale de terre. - 4.2.3.2.;5.4.4.1.;8.2.1.
- Les parcours privilégiés pour la pose de câble du type XVVB, VVB noyés sans conduit dans les murs ne sont pas respectés. - 5.2.9.
- Des canalisations électriques, en pose à l'air libre et/ou en montage apparent, ne sont pas fixées correctement. - 5.2.
- Des circuits alimentant lave-vaisselle, séchoir et/ou lave-linge ne sont pas subordonnés à un dispositif différentiel à haute ou très haute sensibilité. - 4.2.4.3.
- Du matériel électrique est présent dans un/des volume(s) qui ne lui est/sont pas autorisé(s) de la salle de bains/de douche. - 7.1.5.3.
- Les boîtes de dérivation ne sont pas fermées - protection contre les contacts directs pas assurée.
- Raccordements et assemblage, les connexions ou dérivations des câbles ne sont pas effectués en conformité avec les règles de l'art, elles doivent être réalisées dans des boîtes de dérivation, des tableaux, aux bornes des interrupteurs ou des prises de courant ou dans les appareils d'éclairage. Les boîtes d'encastrement des prises et interrupteurs doivent être suffisamment larges pour y réaliser facilement les connexions.
- Le sectionneur de terre n'est pas conforme ou est absent. - 5.4.3.5.
- Des contacts de terre de socles de prise de courant ne sont pas reliés au conducteur de protection de la canalisation électrique. - 6.4.6.4.;6.5.7.2.
- Des modes de pose, connexions et/ou dérivations ne sont pas conformes. - 5.2.;8.2.1.
- Des conducteurs du type VOB ne sont pas placés sous conduit et/ou comme il se doit. - 5.2.9.
- Il manque des rosaces derrière les prises et/ou interrupteurs en nécessitant. - 1.4.
- La correspondance entre les degrés de protection (IP) du matériel électrique contre les contacts directs et les volumes dans la salle de bain n'est pas respectée. - 7.1.4.3.
- L'indice de protection contre les contacts directs des luminaires, socles de prises et/ou interrupteurs n'est pas suffisant - il faut placer des globes, des caches, des couvercles adaptés.
- Un/des cordons prolongateurs/multiprises sont installés en pose fixe. - 5.3.4.7.

REMARQUES

- Nous ne pouvons pas exclure qu'au dépôt des schémas il puisse y avoir d'autres infractions.
- La prise de terre n'a pu être mesurée, elle sera à vérifier lors du prochain contrôle.
- L'habitation étant meublée et les plans n'ayant pas été fournis, il se peut que tout n'a pu être vérifié.
- Les connexions et/ou dérivations sont à réaliser dans des boîtes prévues à cet effet.
- Le nombre de socles de prise ou assimilés par circuit doit être limité à 8.
- La résistance de dispersion de la prise de terre doit être, sans protection complémentaire, inférieure à 30 Ohms.
- Nous attirons l'attention sur le fait que machine à laver, sèche-linge, lave-vaisselle doivent être sur des circuits séparés et subordonnés à un dispositif différentiel à haute (entre 10 et 30mA) ou très haute sensibilité (≤ 10 mA), lui-même subordonné au dispositif différentiel de tête d'installation électrique.
- Il faut prévoir les accessoires de scellée du dispositif différentiel de tête.

Rappel sur les prescriptions réglementaires :

Le propriétaire, le gestionnaire ou l'exploitant de l'installation électrique est tenu :

- d'en assurer ou d'en faire assurer l'entretien ;
- de prendre toutes mesures adéquates pour que les dispositions du Livre 1 de l'arrêté royal du 8 septembre 2019 établissant le Livre 1 sur les installations électriques à basse tension et à très basse tension soient en tout temps observés ;
- de conserver les documents, en ce compris le ou les rapports de contrôle, de l'installation électrique dans un dossier, de le tenir à disposition de toute personne qui peut le consulter et de mettre à disposition une copie de ce dossier à tout éventuel locataire ;
- de transmettre le dossier de l'installation électrique au nouveau propriétaire, gestionnaire ou exploitant ;
- d'aviser immédiatement le fonctionnaire préposé à la surveillance du Service Public Fédéral ayant l'Energie dans ses attributions de tout accident survenu aux personnes et du, directement ou indirectement, à la présence d'installations électriques ;
- de renseigner dans le dossier de l'installation électrique toute modification ou extension non importante survenue sur l'installation électrique ;
- de laisser réaliser par un organisme agréé un contrôle de conformité avant la mise en usage sur toute modification ou extension importante survenue sur l'installation électrique.
- des infractions ont été constatées lors de la visite de contrôle, de faire effectuer une nouvelle visite de contrôle par le même organisme agréé afin de vérifier la disparition des infractions au terme du délai de un an. Dans le cas où, lors de cette seconde visite, des infractions subsistent, l'organisme agréé se doit d'envoyer une copie du rapport de visite de contrôle à la Direction générale de l'Energie préposée à la haute surveillance des installations électriques domestiques.

Rapport de contrôle d'installations électriques à basse et à très basse tension

EXEMPLAIRE ORIGINAL

RÉF. 25/2021/52235/01:1

> ANNEXES

Autre(s)

